



<b>KARTA PROCESU</b>	<b>Oznaczenie procesu</b>	<b>05-00-00-00-00</b>
	<b>Nr wydania</b>	<b>13/2022/V</b>
	<b>Strona/stron</b>	<b>1/1</b>

<b>Nazwa:</b>	<b>5. Monitorowanie przebiegu procesu dydaktycznego</b>
---------------	---

<b>Cel procesu</b>	Celem procesu jest systematyczne pozyskiwanie informacji na temat poziomu prowadzonych zajęć zarówno od strony merytorycznej jak i organizacyjnej.
<b>Właściciel procesu</b>	<b>Prodziekan ds. Kształcenia W8</b>
<b>Uczestnicy procesu</b>	Dziekan, Prodziekan ds. Kształcenia, Sekretariat Dziekana, Prodziekan ds. Kształcenia, Kierownik Katedry, Zespół Hospitujący, Hospitowany, Studenci, Wydziałowa Komisja ds. Jakości Kształcenia.

<b>Podprocesy</b>		
<b>Nazwa:</b>	<b>Oznaczenie:</b>	<b>Właściciel:</b>
5.1. Ankietyzacja kursu		Prodziekan ds. Kształcenia
5.1.1. Zgłaszanie kursów do ankietyzacji do systemu teleinformatycznego	05-01-01-00-00	Prodziekan ds. Kształcenia
5.1.2 Ankietyzacja okresowa- badanie preferencji studentów	05-01-02-00-00	Prodziekan ds. Kształcenia
5.1.3 Ankietyzacja końcowa – badanie opinii studentów	05-01-03-00-00	Przewodniczący Wydziałowej Komisji ds. Jakości Kształcenia
5.2. Hospitacje		Prodziekan ds. Kształcenia
5.2.1. Przygotowanie hospitacji	05-02-01-00-00	Prodziekan ds. Kształcenia
5.2.2. Wykonanie hospitacji	05-02-02-00-00	Przewodniczący zespołu hospitującego
5.2.3. Analiza wyników hospitacji	05-02-03-00-00	Przewodniczący Wydziałowej Komisji ds. Jakości Kształcenia

<b>Dokumenty formalizujące proces</b>	<b>diagramy przebiegu procesów:</b>	<b>05-00-00-00-00</b> Diagram główny monitorowania procesu dydaktycznego <b>05-01-01-00-00</b> Diagram procesu zgłaszania kursów do ankietyzacji do systemu teleinformatycznego <b>05-01-02-00-00</b> Diagram procesu ankietyzacji okresowa- badanie preferencji studentów <b>05-01-03-00-00</b> Diagram procesu ankietyzacji końcowej – badanie opinii studentów <b>05-02-01-00-00</b> Diagram procesu przygotowania hospitacji kursu <b>05-02-02-00-00</b> Diagram procesu wykonania hospitacji kursu <b>05-02-03-00-00</b> Diagram procesu analizy wyników hospitacji
	<b>instrukcje:</b>	<b>05-01-03-01-00</b> Wydziałowa procedura badania opinii studentów i doktorantów o wypełnieniu obowiązków dydaktycznych przez nauczyciela akademickiego Wydziału Zarządzania

		<b>05-01-03-02-00</b> Wydziałowa procedura badania opinii absolwentów Wydziału Zarządzania na temat jakości kształcenia
	<b>załączniki:</b>	<b>05-02-01-00-01</b> Ramowy plan hospitacji <b>05-02-01-00-02</b> Pismo przewodnie do hospitującego <b>05-02-01-00-03</b> Protokół z hospitacji
<b>Inne dokumenty związane</b>	ZW 155/2021 w sprawie badania opinii studentów i doktorantów o wypełnianiu obowiązków dydaktycznych przez nauczycieli akademickich Politechniki Wrocławskiej; ZW 46/2021 w sprawie hospitowania zorganizowanych zajęć dydaktycznych prowadzonych w Politechnice Wrocławskiej; Pismo ogólne 30/2022 Regulamin Studiów na Politechnice Wrocławskiej.	

05-00-00-00-00 Monitorowanie procesu dydaktycznego

### 05.01. Ankietyzacja

Zgłaszanie kursów do  
ankietyzacji do JSOS



Ankietyzacja  
okresowa- badanie  
preferencji  
studentów



Ankietyzacja  
końcowa - badanie  
opinii absolwentów



### 05.02. Hospitacja zajęć

Hospitacje  
przygotowanie



Hospitacje  
wykonanie



Hospitacje analiza



05-01-01-00-Zgłaszanie kursów do ankietyzacji do JSOS

Proctiekan ds Kształcenia

Z wyprzedzeniem wzgl. Harmonogramu czynności dyd. w semestrze



Pierwszy tydzień semestru

Wnioskowanie o przygotowanie listy kursów do ankietyzacji w danym sem. ak.

Uzupełnienie listy kursów do ankietyzacji o ankietyzacje interwencyjne

Wysłanie ramowego wydziałowego planu ankietyzacji do administratora JSOS



Oczekiwanie na zakończenie ankietyzacji

Pobranie plików z JSOS i analiza wyników ankiet

Przekazanie sprawozdania Dziekanowi oraz WKJK



Samorząd Studencki- Wydziałowy



Propozycja planu ankietyzacji - w formie elektronicznej

Opracowanie propozycji listy kursów do ankietyzacji w danym semestrze

Dziekan

Ramowy wydziałowy plan ankietyzacji



Zatwierdzenie ramowego wydziałowego planu ankietyzacji

Ankiety automatycznie są dezaktywowane wraz z końcem semestru



Baza wyników ankiet

Przeprowadzenie rozmów interwencyjnych z pracownikami w obecności Kierownika Katedry

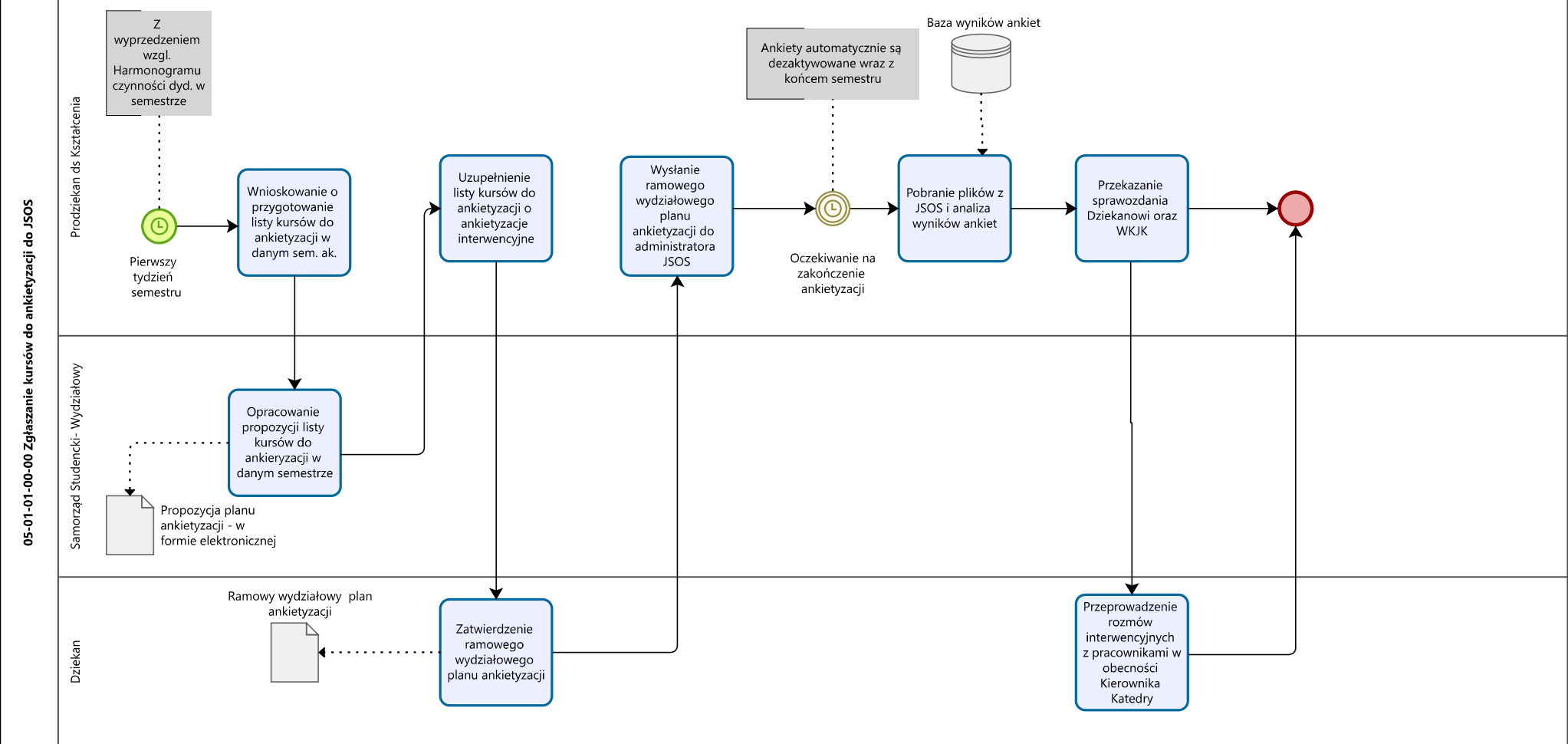

05-01-02-00 Ankietyzacja okresowa - badanie preferencji studentów

Dziekan

Prodziekan ds. Kształcenia

Pełnomocnik ds. Kierunku

Komisja Programowa

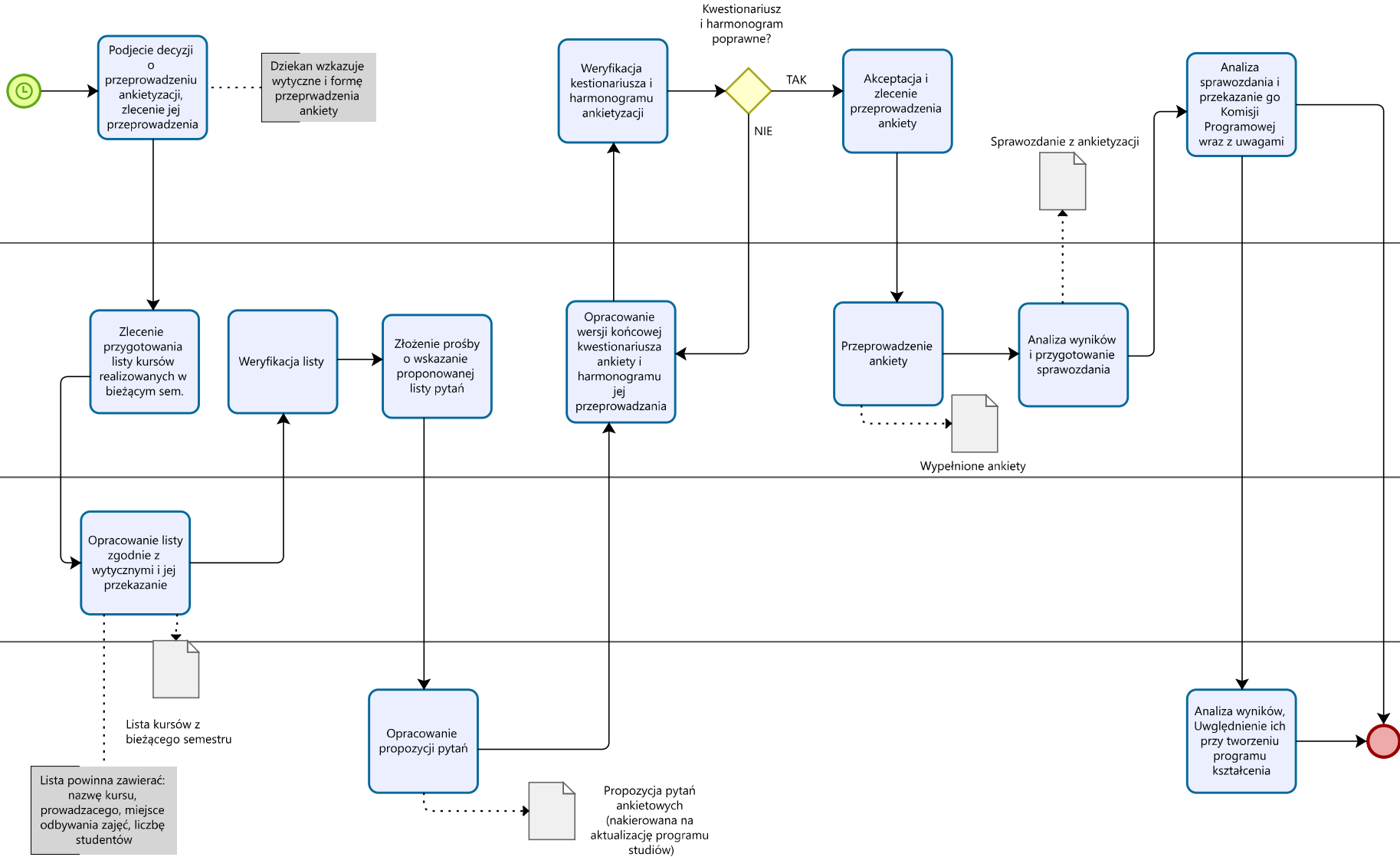

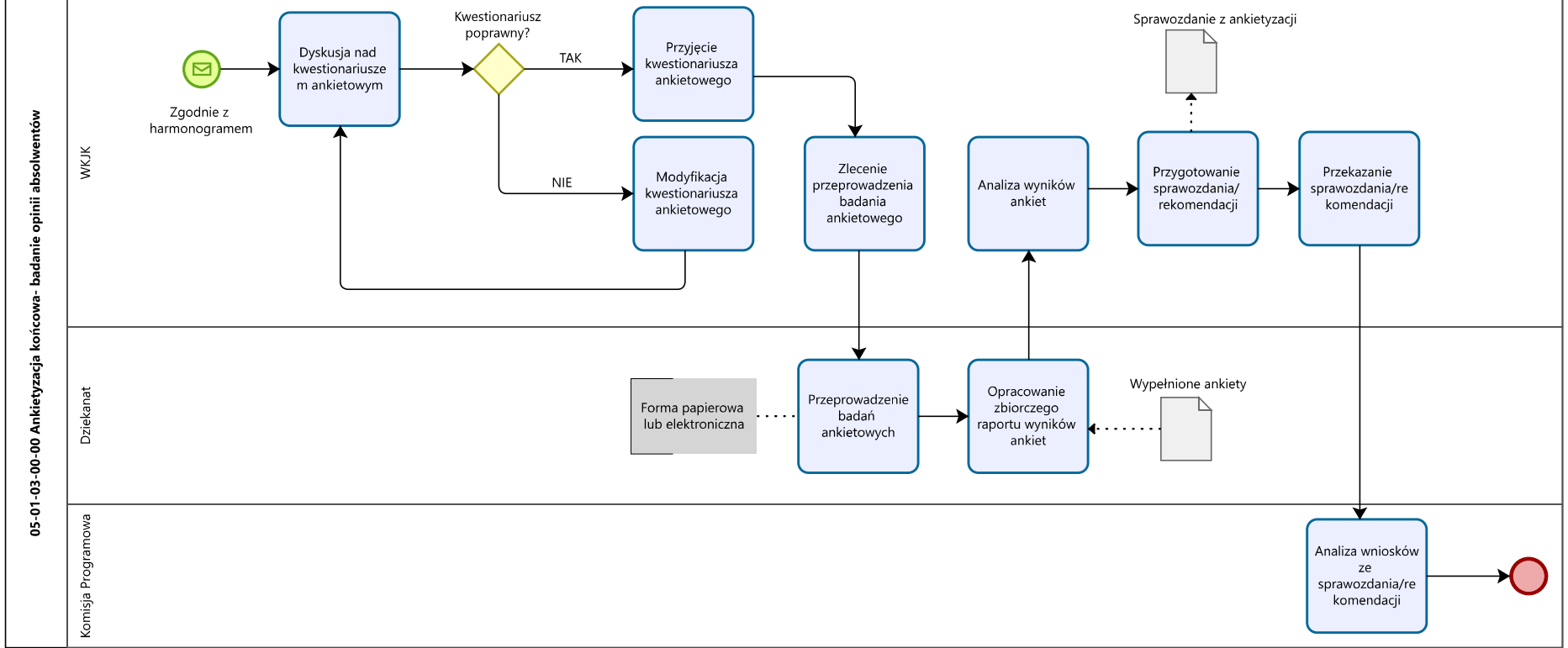

Dziekan

Prodziekan ds. Kształcenia

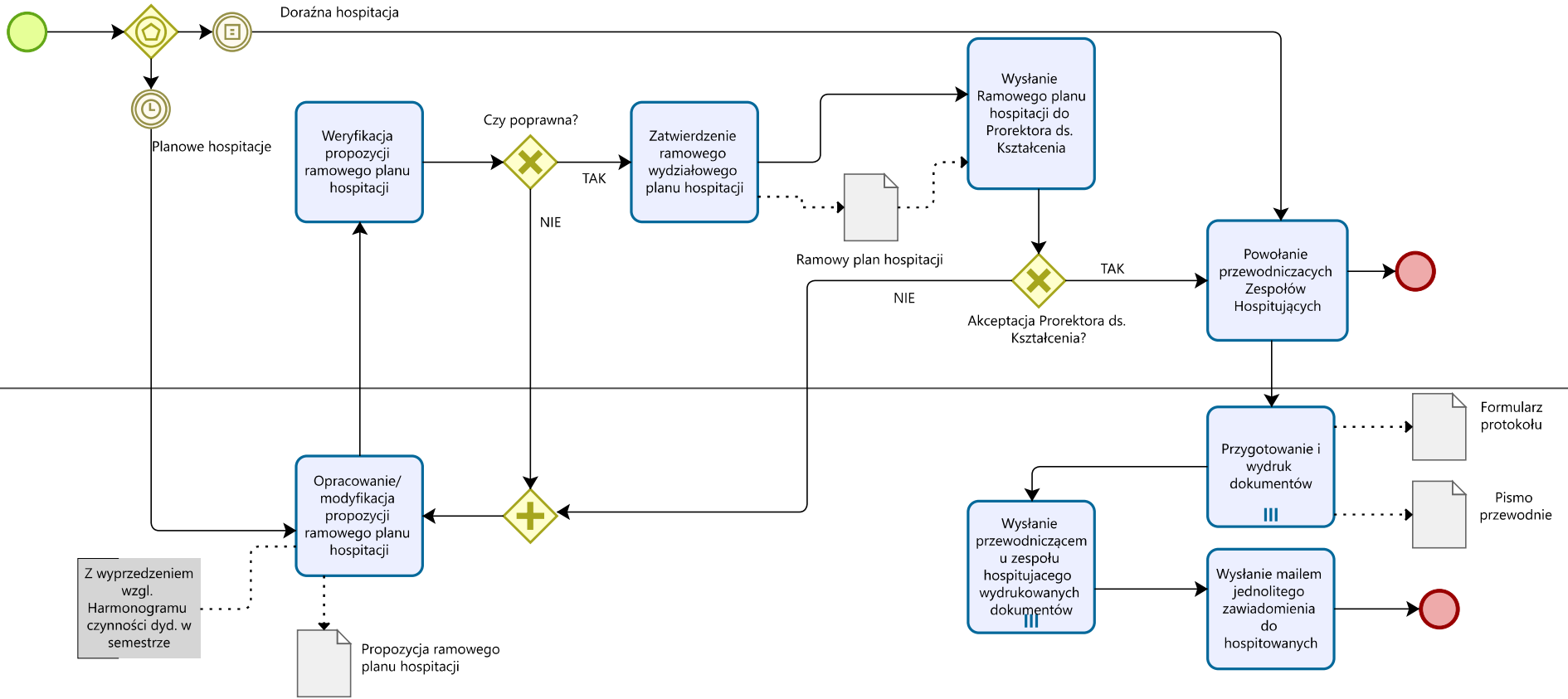

05-02-02-00-00 Wykonanie hospitacji kursu

Zespół hospitujący

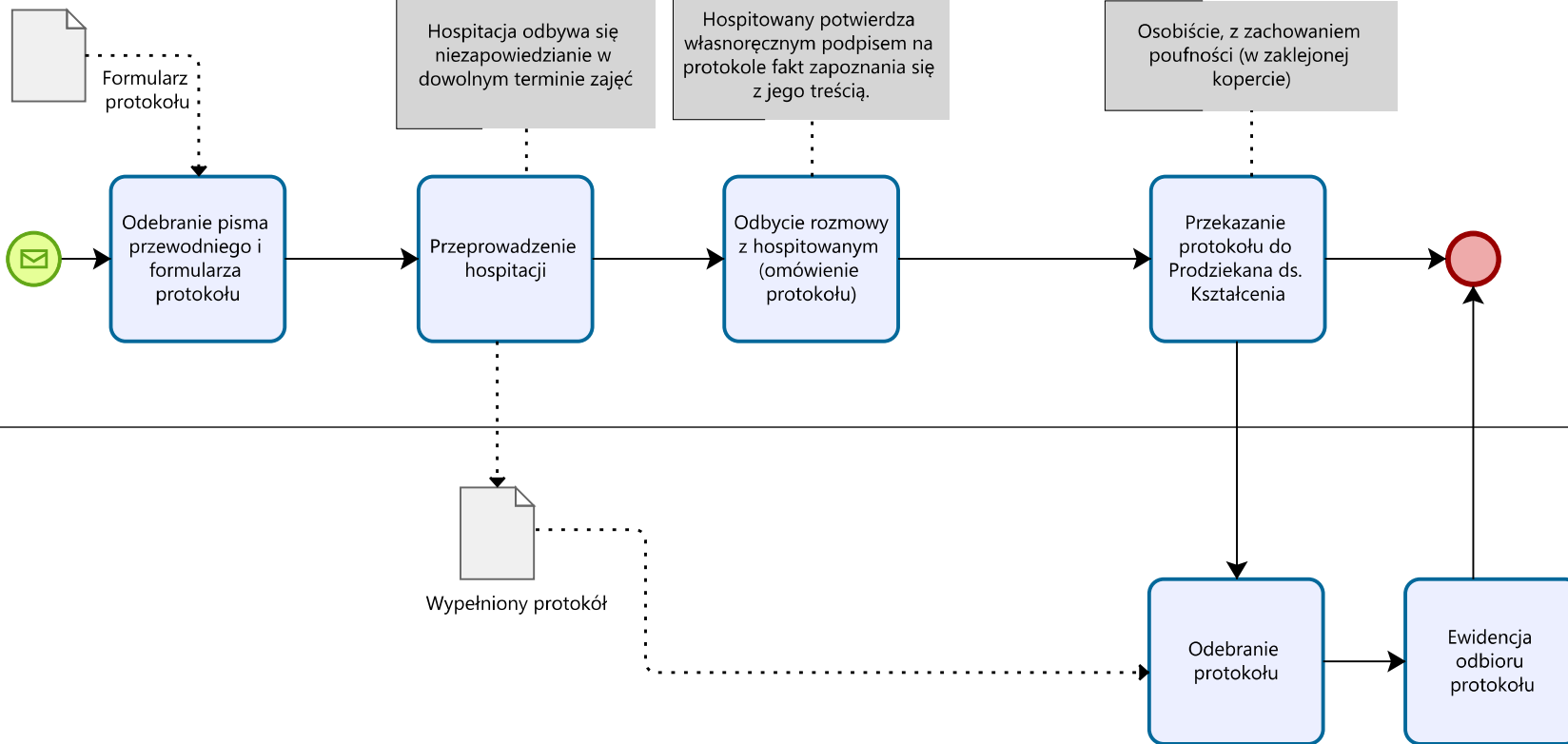



05-02-03-00-00 Analiza hospitacji kursu

Prodziekan ds. Kształcenia

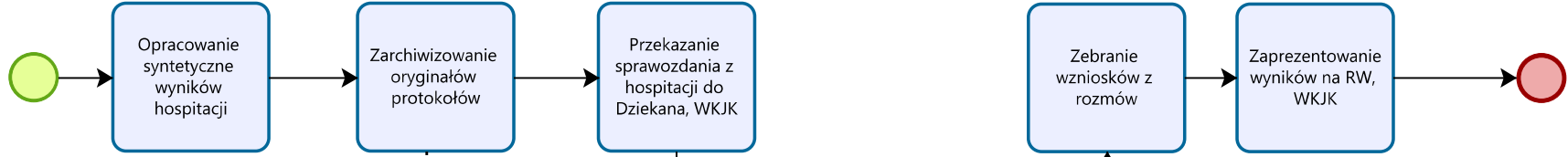

Dziekan

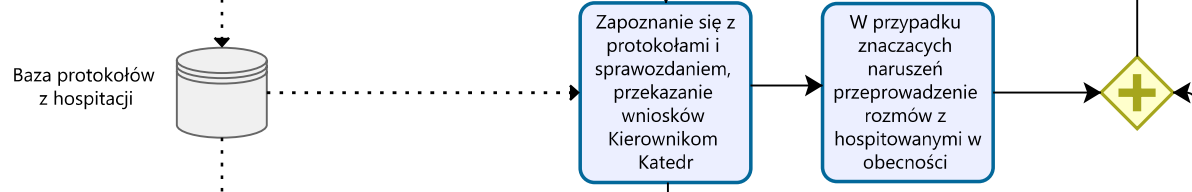

Kierownik Katedry

